

SeTDIBA

Serveis de Transformació Digital

Webinar integració volants i certificats de padró amb SeTDIBA

Gabinet Innovació digital

Àrea de Bon Govern, Assistència Local i Cohesió Territorial



Diputació
Barcelona



Contingut

1. Introducció
2. Normativa
3. Objectius per a la plena integració
4. Tipus de volants i certificats que inclou el pilot
5. Tipus de signatura de volants i certificats
6. Què heu de saber abans de començar a tramitar
7. Conceptes bàsics per a una bona tramitació
8. Com heu de tramitar els volants i els certificats
9. Calendari
10. Demo
11. Precs i preguntes

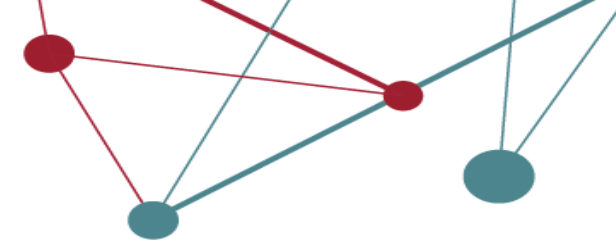

Introducció

Quins ajuntaments participeu al pilotatge?

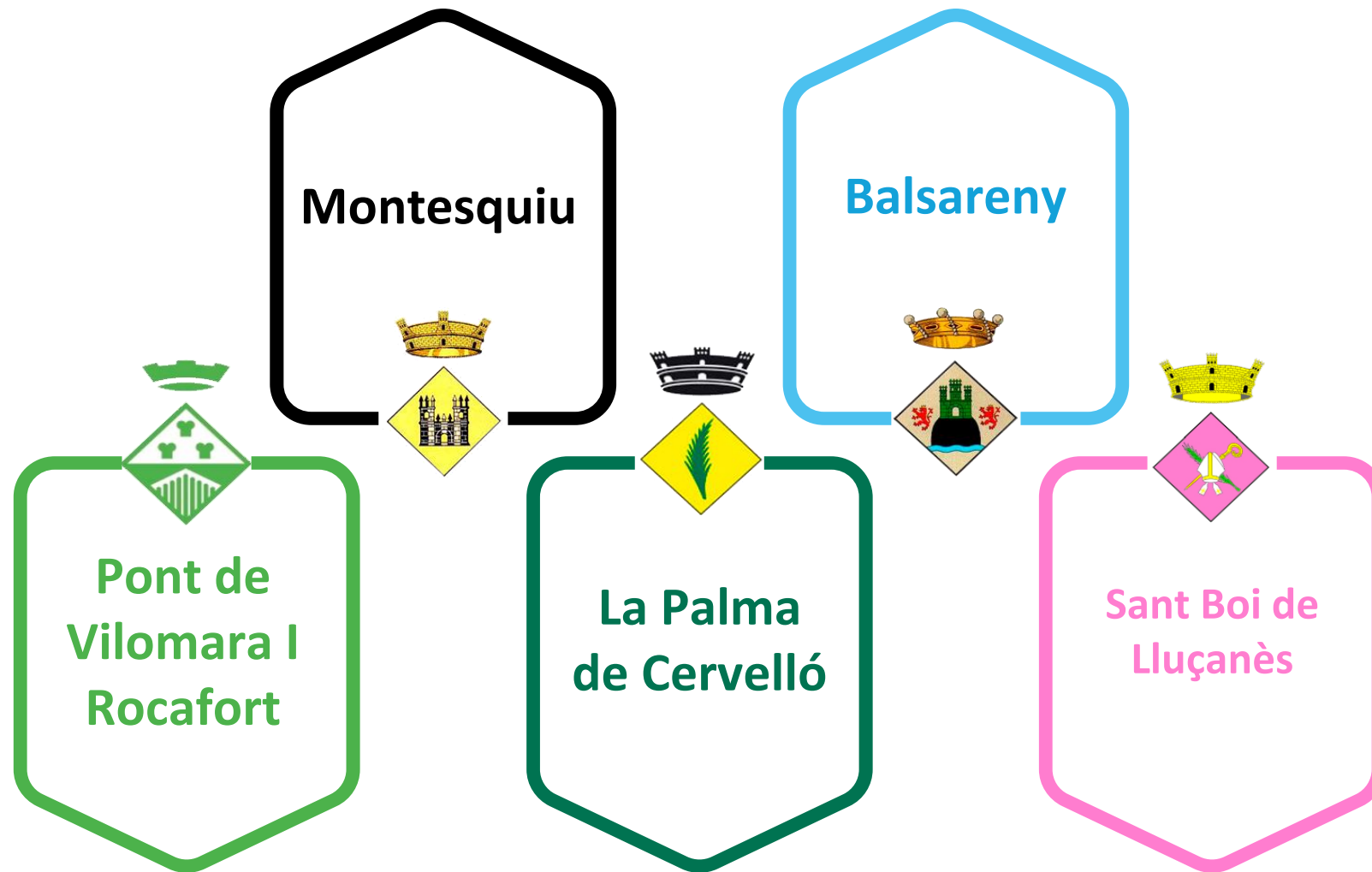

Normativa

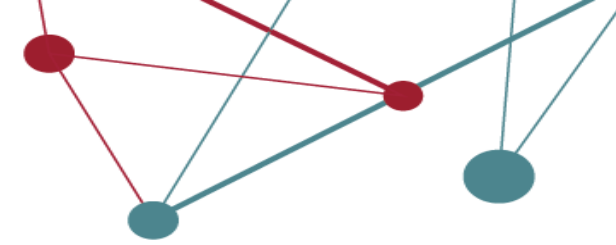

La Resolució de l'INE de 2020 determina que:

El **certificat d'empadronament** és el document que **acredita** fefaentment el fet de l'empadronament.

Quan s'emet en paper cal que el signi Secretaria i l'Alcaldia doni el seu vistiplau.

En el cas que l'emissió del certificat d'empadronament constitueixi una actuació administrativa automatitzada es poden signar amb el segell d'òrgan i el de codi segur de verificació.

Si el certificat s'emet electrònicament i el secretari utilitza un sistema de signatura electrònica que acredita la seva identitat i càrrec públic, no cal el vistiplau l'alcalde.

Els ajuntaments poden expedir **volants** d'empadronament com a documents de **caràcter purament informatiu** que no requereixen de la signatura de cap funcionari o autoritat municipal.

Objectius per a la plena integració

Integració volants
i certificats sense
expedient

Volants i
certificats dins
d'expedient

Gestió
electoral

Expedients
baixa d'ofici
o caducitat

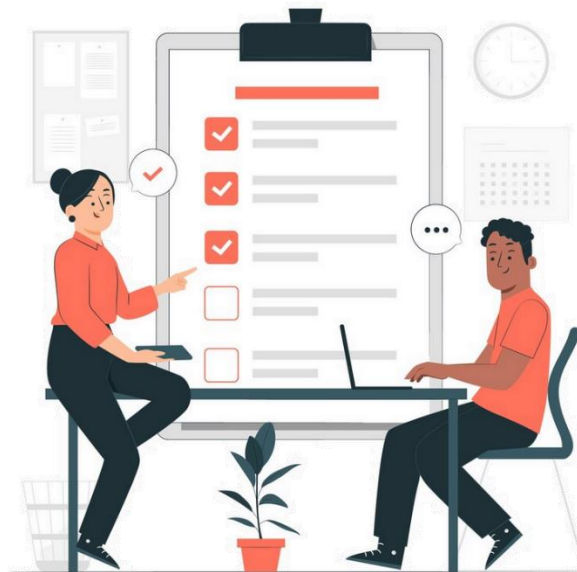

Expedients
de gestió
padró

Quins tipus de certificats inclou?



Certificat de convivència

CERT_CONVIVENCIA



Certificat de convivència per domicili

CERT_CONVIVENCIA_DOM



Certificat històric de convivència altes i baixes

CERT_CONVIVENCIA_AB



Certificat de convivència negatiu

CERT_CONVIVENCIA_NEG



Certificat empadronament (TD20-019)

CERT_EMPAD

Quins tipus de certificats inclou?



Certificat d'empadronament

CERT_EMP



Certificat de domicili

CERT_DOMICILIO



Certificat de negatiu

CERT_NEG



Certificat de negatiu (residència)

CERT_NEG_RES



Certificat empadronament (TD20-019)

CERT_EMPAD

Quins tipus de certificats inclou?



Certificat històric individual

CERT_HCO_IND



Certificat històric col·lectiu

CERT_HCO_COL



Certificat de residència

CERT_RES



Certificat especial

CERT_EMP_ESP



Certificat empadronament (TD20-019)

CERT_EMPAD

Quins tipus de volants inclou?



Volant d'empadronament

VOL_EMP



Volant de negatiu

VOL_NEG



Volant històric individual

VOL_HCO_IND



Volant de negatiu (residència)

VOL_NEG_RES



Volant històric col·lectiu

VOL_HCO_COL



Volant històric convivència altes i baixes

VOL_CONVIVENCIA_AB



Certificat empadronament (TD20-019)

CERT_EMPAD

Quins tipus de segellat podeu escollir?

VOLANTS EMPADRONAMENT

Sense segellat
electrònic



Segell d'òrgan

Els volants no requereixen signatura, només han de portar el segell de l'Ajuntament, que pot ser de dos tipus:

- Sense segellat electrònic: segell manual (tampó)
- Segell d'òrgan

Quins tipus de signatura podeu escollir?

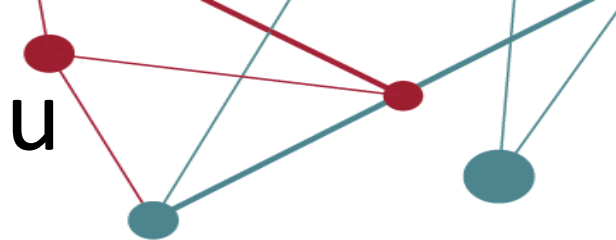

Els certificats necessiten signatura:

- Sense signatura electrònica: signatura manual quan els emeteu en paper i els signen manualment les vostres secretaria i alcaldia.
- Segell d'òrgan: substitueixen al certificats electrònics quan son el resultat d'una actuació administrativa automatitzada (sense intervenció humana).
- Circuit de signatura: el certificat ha de recollir la identitat i el càrrec públic de la secretaria. Si no consta aquesta informació, heu d'incloure el vistiplau de l'alcaldia.

CERTIFICATS EMPADRONAMENT

Sense signatura
electrònica



Segell d'òrgan



Circuit signatura

Què heu de saber abans de començar

- Com heu de guardar els volants i certificats que genereu des de l'eina de padró?
Es guarden al gestor SeTDIBA **amb la màscara SeTDIBA i sense expedient.**
- Quina tipologia tenen els volants i els certificats als gestor d'expedients?
CERT_EMPAD – Certificat empadronament (TD20-019)
- On trobareu els volants i els certificats que teniu pendents de vincular a l'expedient?

La cerca dinàmica **VOL I CERT SENSE EXPEDIENT**

Mostra els certificats d'empadronament (CERT_EMPAD) a partir de la data d'integració que no estan vinculats a un expedient.

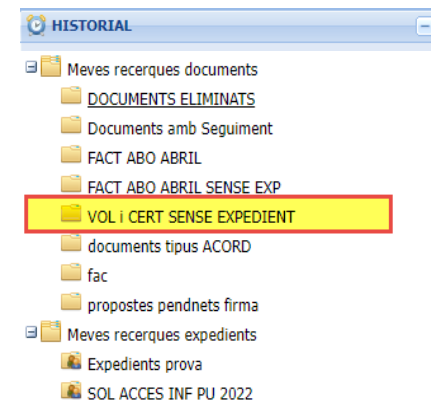

Què heu de saber abans de començar



- Com han de ser els expedients d'empadronament?

Els expedients individuals, no col·lectiu. **Activada la carpeta ciutadana**

Incorporeu els interessats de l'expedient. Podeu fer cerques d'expedient per interessat.

- Quina sèrie documental heu d'assignar a l'expedient?

2694 – Certificats i justificants d'empadronament i convivència

- Quin títol heu d'assignar a l'expedient?

CERTIFICAT EMPADRONAMENT

CERTIFICAT EMPADRONAMENT *8302****

VOLANT EMPADRONAMENT

VOLANT EMPADRONAMENT *8302****

També podeu utilitzar el NIA de l'habitant, sobre tot en el cas dels menors sense document d'identitat.

Com heu de tramitar els volants i els certificats de padró?

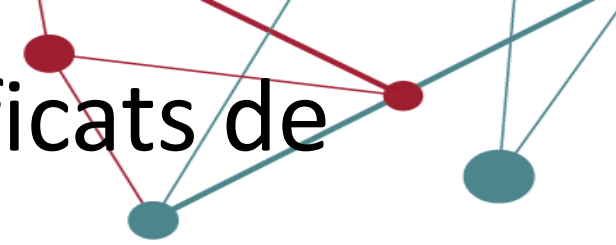

Genereu el volant o certificat d'empadronament des de PMHAB

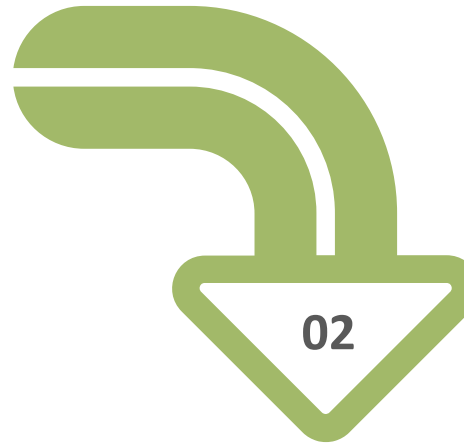

Creeu l'expedient des del gestor SeTDIBA

- Sèrie: 2694
- Títol de l'expedient:
 - VOLANT EMPADRONAMENT
 - CERTIFICAT EMPADRONAMENT

Modifiqueu aprovadors

Certificats d'empadronament pels que heu escollit la signatura amb **CIRCUIT DE SIGNATURA**



Vinculeu el document a l'expedient

- Safata HISTORIAL
 - VOL I CERT SENSE EXPEDIENT
- Escolliu document
- Vinculeu document a expedient

Visualització pràctica

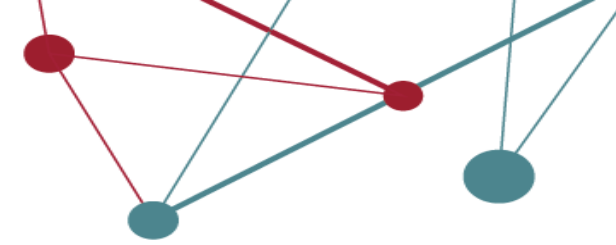

- Com visualitzeu els volants i els certificats generats des de PMHAB al gestor SeTDIBA?
- On trobareu els documents generats al gestor SeTDIBA?
- Quina sèrie heu d'assignar a l'expedient?
- Com trobareu els expedients d'empadronament d'un ciutadà?
- Com assigneu el circuit de signatura a un certificat d'empadronament?

Calendari

Ens pilots:

28 de febrer:

Integració de volants i certificats d'empadronament amb SeTDIBA sense expedient

28 de febrer a 28 de març:

Pilotatge de 5 entitats

Ens no pilots:

2^{on} trimestre 2024

Integració de volants i certificats d'empadronament amb SeTDIBA sense expedients



Referències

- Com gestionar els documents i expedients de padró

<https://setdiba.diba.cat/node/852>

- Normativa de padró

[Resolució de 15 de desembre de 2020, de la Subsecretaris, per la que es publica la Resolució de 2 de desembre de 2020, de la Presidència de l'Institut Nacional d'Estadística i de la Direcció General de Cooperació Autònoma i Local, per la que e modifica la de 17 de febrer de 2020, per la que es dicten instruccions tècniques als Ajuntaments sobre gestió del Padró municipal](#)



Precs i preguntes

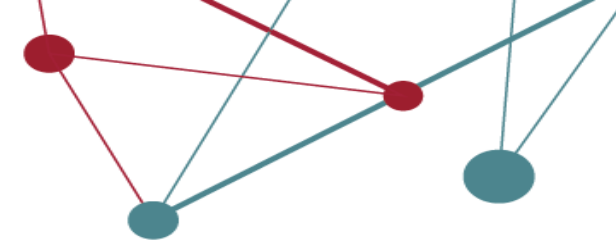

setdiba@diba.cat
padro@diba.cat

Col·laboració entre Unitat de Padró i SeTDIBA